

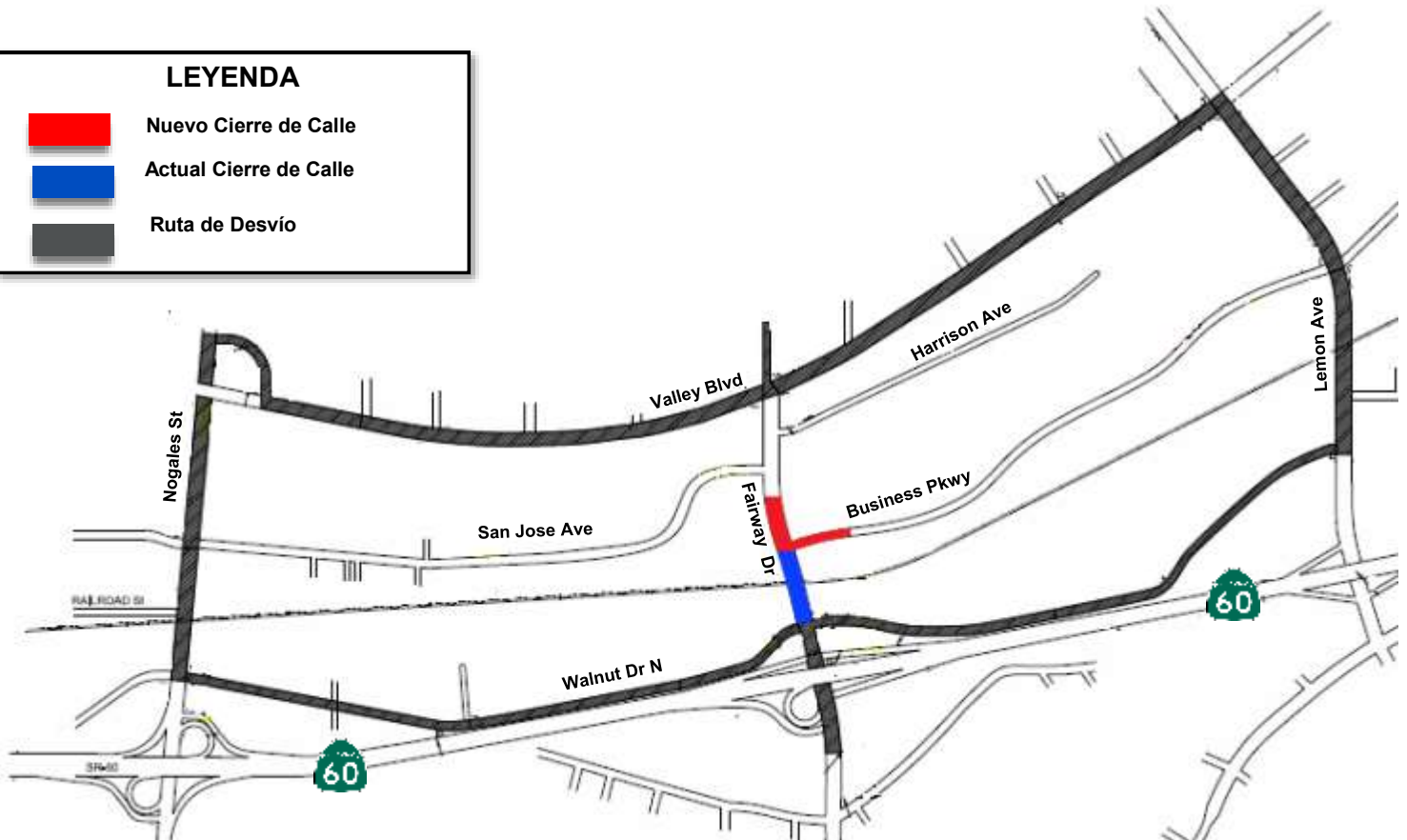

****ALERTA DE CONSTRUCCION****

**LA INTERSECCION DE FAIRWAY DR Y BUSINESS PKWY
CERRO EL 19 DE DICIEMBRE DE 2019 POR 21 MESES;
SE SIGUE MANTENIENDO EL ACCESO A LOS NEGOCIOS LOCALES**

LEYENDA	
	Nuevo Cierre de Calle
	Actual Cierre de Calle
	Ruta de Desvío



QUE

Los contratistas del Proyecto de Construcción del Corredor Alameda-Este (ACE) cerraron la intersección de Fairway Drive y Business Parkway para permitir el trabajo de servicios públicos y bajar la carretera como parte del Proyecto de Separación de Grado de Fairway Drive.

QUE SE ESPERA

La intersección de Fairway Drive y Business Parkway esta cerrada al tráfico de vehículos. Lemon Avenue y Nogales Street son desvíos recomendados para viajes de norte a sur y acceso a la Ruta Estatal 60. **Se mantendrá el acceso a las empresas locales en Fairway Drive y Business Parkway.** Se insiste a los automovilistas y peatones que obedezcan los letreros publicados y tengan precaución en las cercanías del área de construcción.

CUANDO

La intersección fue cerrada el 19 de diciembre de 2019 y se espera que vuelva a abrir con acceso hacia y desde Business Parkway hacia el norte de Fairway Drive, en septiembre de 2021. La mayoría del trabajo se realiza entre semana de 7 a.m. a 3 p.m.

Para información o preguntas, por favor llame al teléfono directo o visite el sitio web en:

如有疑問或需要索取工程最新資料，請致電輔助熱線或參閱工程網頁

For the most up-to-date information or questions, please call or visit:

(888) ACE-1426 or www.theaceproject.org

*Thank you for your patience and cooperation... **At ACE, it's Safety First!***

Note: Construction is a dynamic process and information is subject to change without notice.

Work activity is subject to weather conditions.