



ALERTA DE CONSTRUCCIÓN

CIERRE DE NOCHE EN DIRECCIÓN ESTE Y OESTE POR LA AVENIDA GALE ENTRE FULLERTON ROAD Y AVENIDA JELICK EL VIERNES 23 DE SEPTIEMBRE



QUÉ

El contratista del proyecto de Separación de Grado de Fullerton Road cerrará Gale Avenue entre Fullerton Road y Jellick Avenue durante una noche para realizar mejoras en la calzada y a las entradas de vehículos. El paso de vehículos del este a oeste a lo largo de Gale Avenue se restaurará después del cierre de una noche. Se anticipa que las mejoras de Gale Avenue se completarán a fines de noviembre de 2022.

QUE ESPERAR

Todos los carriles de tráfico a lo largo de Gale Avenue entre Fullerton Road y Jellick Avenue estarán cerrados al tráfico directo, **SÓLO SE PERMITIRÁ EL ACCESO A NEGOCIOS LOCALES**. Se alienta a los automovilistas a usar Azusa Avenue y Stoner Creek Road para viajar hacia el este a lo largo de Gale Avenue y Fullerton Road, y Nogales Street para viajar hacia el oeste a lo largo de Gale Avenue (consulte el mapa inverso para conocer las opciones de paso/desvío de este a oeste). **Cathay Bank estará cerrado el sábado 24 de septiembre de 2022**. El tráfico de salida de la rampa de la SR60 no se verá afectado por este cierre. Tenga cuidado cuando se encuentre cerca de las actividades de construcción.

CUANDO

El cierre está previsto para una sola noche a partir del **viernes 23 de septiembre de 2022 a las 7:00 p.m.** horas. y la calle volverá a abrirse al tráfico el sábado 24 de septiembre de 2022 a las 7:00 a.m.

Para información o preguntas, por favor llame al teléfono directo o visite el sitio web en:



**For more information or questions, please call or visit:
(888) ACE-1426 or www.theaceproject.org**

Gracias por su paciencia y cooperación... **¡En ACE, la seguridad es lo primero!**

Nota: La construcción es un proceso dinámico y la información está sujeta a cambios sin previo aviso.

La actividad laboral está sujeta a las condiciones climáticas.

4900 Rivergrade Road, Suite A120, Irwin, CA 91706 | Subject to (888) ACE-1426 conditions | 626-472-0094 | www.theaceproject.org

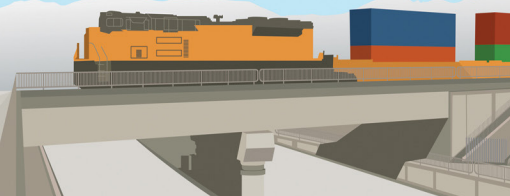

ALERTA DE CONSTRUCCIÓN

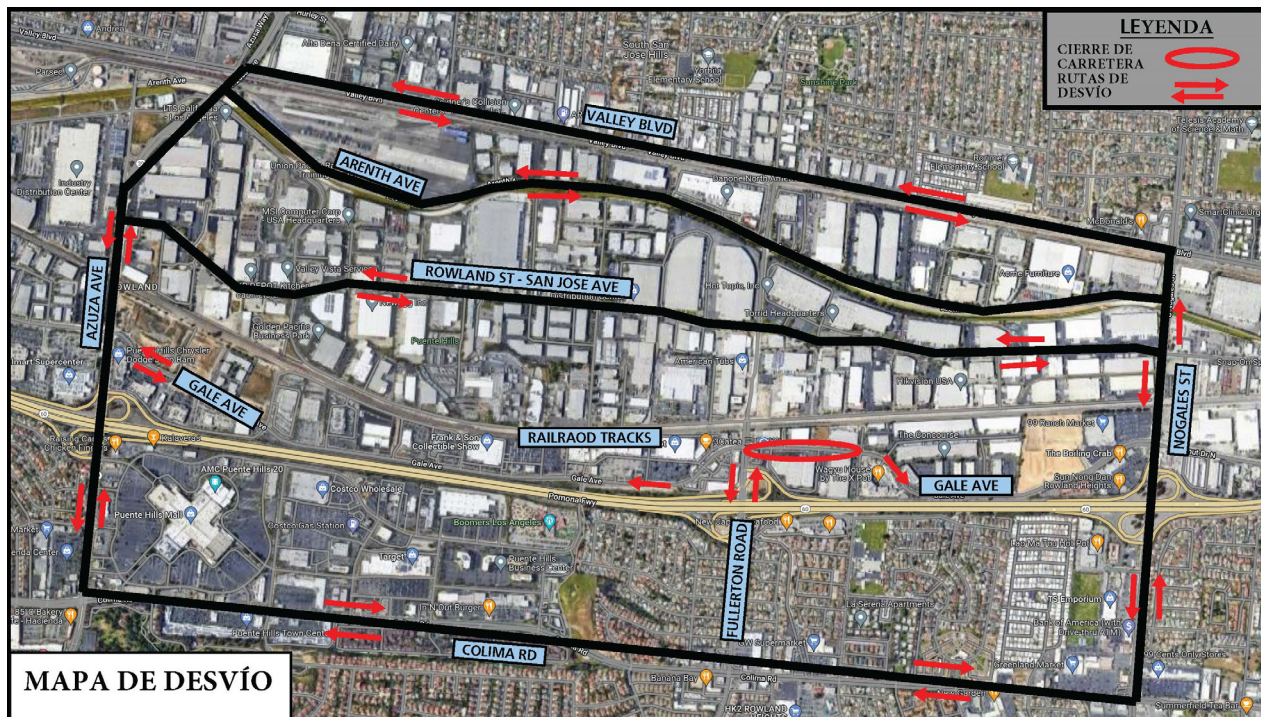

Caminos que serán cerrados Temporalmente o Permanecer abiertas como rutas de desvío

9-23 de 7:00PM
a las
7:00 AM del 9-24

| | |
|--|----------|
| Fullerton Road en dirección norte desde la rampa de salida de la SR60 en dirección oeste | ABIERTA |
| Gale Avenue entre Fullerton Road y Jellick Avenue | CERRADA |
| Gale Avenue al oeste de Fullerton Road y Gale Avenue al este de la avenida Jellick | ABIERTA |
| Avenida Azusa en dirección norte y sur | ABIERTA |
| Calle Nogales en dirección norte y sur | ABIERTA |
| Colima Road hacia el este y el oeste | ABIERTA |
| Valley Blvd en dirección este y oeste | ABIERTA |
| Rowland Street/San Jose Avenue hacia el este y el oeste | ABIERTAS |